

Pianta - scala 1:100

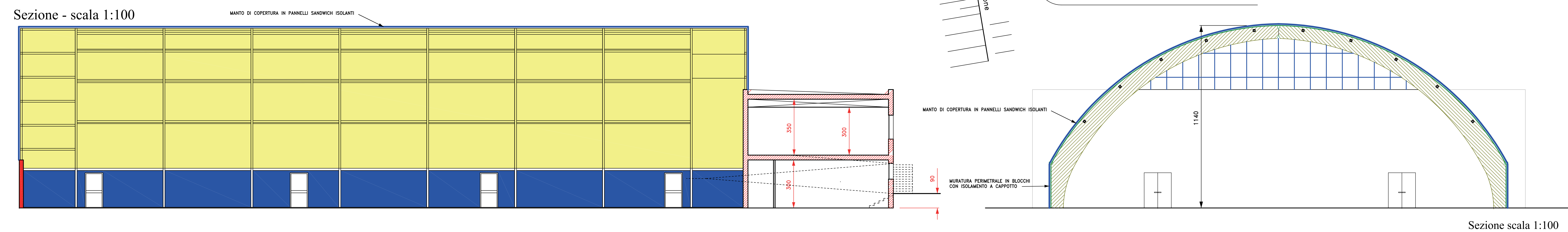

Sezione scala 1:100

COMUNE DI PADOVA
SETTORE LAVORI PUBBLICI



RISTRUTTURAZIONE DI DUE ARCOSTRUTTURE
IN VIA SCHIAVONE E IN VIA VERMIGLI

PROGETTO ESECUTIVO

CODICE OPERA	LLPP EDP 2018/143	DATA	Marzo 2019
DESCRIZIONE ELABORATO	STATO DI PROGETTO DELL'ARCOSTRUTTURA DI VIA VERMIGLI	NUMERO	11
IL PROGETTISTA	IL RESPONSABILE UNICO DEL PROCEDIMENTO	IL CAPO SETTORE	
Ing. Claudio Rossi	Arch. Stefano Benvegna	Ing. Massimo Benvenuti	